

2021年 5 月 31 日

COOP トリップカード みやぎスマイル基金 助成活動報告書

団体名	一般社団法人アート・インクルージョン
連絡先	(団体電話) 022-797-3672 (団体 FAX) 022-797-3673 (団体 e-mail) office@art-in.org (団体ホームページ)
代表者名	白木 福次郎 (役職) 代表理事

1. 助成事業報告

事業名	表現者達の絵画を使用した商品開発
目的	日々無数に生み出される表現活動(アート)を沢山の人々に実際に手に取って身近に感じてもらい、彼らの想像力の豊かさを様々な形態によって伝え、実際に商品化になり世の中に出ていく事で表現活動を生きがいとしている彼らの仕事への向き合い方と意識を高め、デザイン起用された利用者への工賃向上を目指す。
実施内容	参加者：就労支援継続支援 B 型アート・インクルージョンファクトリーの利用者 ①パット印刷機を導入する。 ②印刷機器(なんでもくん)を用いて絵画をデザインに起用した商品を開発する。 ③利用者に作業を提供できるよう検討し、マニュアル作成 ④新商品を作成 ⑤実際にイベントにイベントで販売

<p>開始から終了までの流れ</p>	<p>●コロナ禍のため、スケジュールが申請内容から変更しています。</p> <p>7月 パット印刷機なんでもくん購入 ※コロナ禍のため、印刷機の講習予定がたたず、また商品開発予定の10月のせんだいクラシックフェスティバル中止。</p> <p>11月 職員向けに、印刷機なんでもくん研修を販売元の株式会社【安心堂】からWEBで受講・印刷機の試運転、練習開始</p> <p>12月 コラボ商品の提案・デザイン制作・製版 ※他事業所よりガナッシュサンドパッケージデザイン受託</p> <p>1月 前回のパッケージが評価されレーズンサンドのパッケージ袋の依頼を受ける・作成・納品 ※依頼を受けたお菓子のパッケージは、エイブルアートジャパンさん主催のイベント【ひだまりのギフト展】に参加し、新商品を開発・納品（お菓子のパッケージデザインという新しいジャンルを確立する） ※ひだまりのギフト展参加 2021年1月27日～3月13日</p> <p>2月 デザイン制作・製版・印刷納品 ※イベント参加中パッケージ追加納品を受け制作をする ※今月から制作に利用者も参加、印刷機の操作を覚えお仕事として作業してもらいました。</p> <p>3月 今後も継続的にパッケージは起用されることが決定。</p>
<p>活動の成果と教訓</p>	<p>2020年度、長期化するコロナ禍の中、なかなか思うように活動ができず、また感染症対策から在宅ワークがメインになり、通所が週1・2回、1日の通所人数制限が10名までに絞られ活動してきました。在宅ワーク中でも日々生み出されるアートをどうにか世の中に開放できないか模索する日々でした。</p> <p>そんな中、エイブルアートジャパンさん主催のコラボ商品開発でのイベント出店のお話があり、パット印刷機【なんでもくん】の活躍の機会をいただきました。平面デザインとしての商品開発をメインに行ってきたアート・インクルージョンファクトリーは立体やどんな素材にでも印刷できるなんでもくんの導入で、パッケージデザインという新しいジャンルを確立し、商品開発の可能性を無限にしてくれました。</p> <p>今回デザインに起用された利用者さんは月工賃の平均より290%の工賃アップになり、また同時に、このイベントのフライヤーデザインなども受注され、デザイン起用された利用者さんは、2005%の工賃アップになりました。</p>
<p>今後の展望など</p>	<p>素材や形にこだわらず、印刷することができる、なんでも君は、商品開発の可能性を広げるとともに、利用者さんの新しいお仕事（活動）にもつながりました。</p> <p>今後は、もっとたくさんの利用者さんのデザインを起用し、また、ガラス・プラスチック・木材など様々な素材に活用し、商品の幅を広げ、そしてデザインに起用されなくとも、商品制作班とし利用者さんに参加してもらい、より多くの方の工賃向上へつなげたいと思います。</p>

2. 助成金使途報告書

(1) 収入の部 (助成の対象となった事業の分のみ)

確保した資金内容	金額 (円)	備考
みやぎスマイル基金助成金	300,000 円	
グッズ販売による 自己資金	84,120 円	
合計	384,120 円	

(2) 支出の部 (助成の対象となった事業の分のみ)

費目	内容	予算額	実支出額	助成金からの 支出額	領収書 No.
印刷機	なんでもくん ANG-4(ドクタープレ ード付き)	217,800 円	198,000 円	198,000 円	①
	ライトボックス S3000	54,560 円	38,000 円	38,000 円	①
	パット・カード名刺 用	15,000 円	15,000 円	15,000 円	①
	なんでもくんインク	12,000 円	15,000 円	15,000 円	①
	インクジェット出力 フィルム 5 枚入り	2,500 円	2,500 円	2,500 円	①
	溶剤 P P T 用	1,500 円	1,500 円	1,500 円	①
	ゴムベラ・洗い出し用 スポンジ	4,500 円	4,500 円	0 円	
パット印 刷機消耗 品費	バキュームランプ	31,515 円	11,600 円	0 円	②
	網掛用フィルム		5,000 円	0 円	②
	樹皮版大 標準品		10,000 円	0 円	②
	遅口溶剤		1,000 円	0 円	②
	硬化剤		1,000 円	0 円	②
	PPT (黒白青黄赤)		25,000 円	0 円	②
	インキ洗浄溶剤		1,000 円	0 円	②
	IP アルコール		1,000 円	0 円	②

	ラブジャッキ		13,500 円	0 円	②
送料	宮城県 (箱 2 つ)		5,600 円	0 円	②
消費税	10%		34,920 円	30,000 円	①
合計			384,120 円	300,000 円	

*用紙が足りない場合は他の用紙などで補ってください。

*収入の合計と支出の合計が一致していることをご確認ください。

3. 送付必要書類

- (1) みやぎスマイル基金 助成活動報告書
- (2) 領収書のコピー (助成金から支出した分のみ) 番号を振ってください
- (3) 成果物 (活動をまとめた冊子、パンフレットおよび写真※など)
(※写真は HP に掲載可能なものを送付ください。)

1	11,000.80	11,000.80	11,000.80	
2	11,000.80	11,000.80	11,000.80	
3	11,000.80	11,000.80	11,000.80	
4	11,000.80	11,000.80	11,000.80	
5	11,000.80	11,000.80	11,000.80	
6	11,000.80	11,000.80	11,000.80	
7	11,000.80	11,000.80	11,000.80	
8	11,000.80	11,000.80	11,000.80	
9	11,000.80	11,000.80	11,000.80	
10	11,000.80	11,000.80	11,000.80	
11	11,000.80	11,000.80	11,000.80	
12	11,000.80	11,000.80	11,000.80	
13	11,000.80	11,000.80	11,000.80	
14	11,000.80	11,000.80	11,000.80	
15	11,000.80	11,000.80	11,000.80	
16	11,000.80	11,000.80	11,000.80	
17	11,000.80	11,000.80	11,000.80	
18	11,000.80	11,000.80	11,000.80	
19	11,000.80	11,000.80	11,000.80	
20	11,000.80	11,000.80	11,000.80	
21	11,000.80	11,000.80	11,000.80	
22	11,000.80	11,000.80	11,000.80	
23	11,000.80	11,000.80	11,000.80	
24	11,000.80	11,000.80	11,000.80	
25	11,000.80	11,000.80	11,000.80	
26	11,000.80	11,000.80	11,000.80	
27	11,000.80	11,000.80	11,000.80	
28	11,000.80	11,000.80	11,000.80	
29	11,000.80	11,000.80	11,000.80	
30	11,000.80	11,000.80	11,000.80	
31	11,000.80	11,000.80	11,000.80	
32	11,000.80	11,000.80	11,000.80	
33	11,000.80	11,000.80	11,000.80	
34	11,000.80	11,000.80	11,000.80	
35	11,000.80	11,000.80	11,000.80	
36	11,000.80	11,000.80	11,000.80	
37	11,000.80	11,000.80	11,000.80	
38	11,000.80	11,000.80	11,000.80	
39	11,000.80	11,000.80	11,000.80	
40	11,000.80	11,000.80	11,000.80	
41	11,000.80	11,000.80	11,000.80	
42	11,000.80	11,000.80	11,000.80	
43	11,000.80	11,000.80	11,000.80	
44	11,000.80	11,000.80	11,000.80	
45	11,000.80	11,000.80	11,000.80	
46	11,000.80	11,000.80	11,000.80	
47	11,000.80	11,000.80	11,000.80	
48	11,000.80	11,000.80	11,000.80	
49	11,000.80	11,000.80	11,000.80	
50	11,000.80	11,000.80	11,000.80	
51	11,000.80	11,000.80	11,000.80	
52	11,000.80	11,000.80	11,000.80	
53	11,000.80	11,000.80	11,000.80	
54	11,000.80	11,000.80	11,000.80	
55	11,000.80	11,000.80	11,000.80	
56	11,000.80	11,000.80	11,000.80	
57	11,000.80	11,000.80	11,000.80	
58	11,000.80	11,000.80	11,000.80	
59	11,000.80	11,000.80	11,000.80	
60	11,000.80	11,000.80	11,000.80	
61	11,000.80	11,000.80	11,000.80	
62	11,000.80	11,000.80	11,000.80	
63	11,000.80	11,000.80	11,000.80	
64	11,000.80	11,000.80	11,000.80	
65	11,000.80	11,000.80	11,000.80	
66	11,000.80	11,000.80	11,000.80	
67	11,000.80	11,000.80	11,000.80	
68	11,000.80	11,000.80	11,000.80	
69	11,000.80	11,000.80	11,000.80	
70	11,000.80	11,000.80	11,000.80	
71	11,000.80	11,000.80	11,000.80	
72	11,000.80	11,000.80	11,000.80	
73	11,000.80	11,000.80	11,000.80	
74	11,000.80	11,000.80	11,000.80	
75	11,000.80	11,000.80	11,000.80	
76	11,000.80	11,000.80	11,000.80	
77	11,000.80	11,000.80	11,000.80	
78	11,000.80	11,000.80	11,000.80	
79	11,000.80	11,000.80	11,000.80	
80	11,000.80	11,000.80	11,000.80	
81	11,000.80	11,000.80	11,000.80	
82	11,000.80	11,000.80	11,000.80	
83	11,000.80	11,000.80	11,000.80	
84	11,000.80	11,000.80	11,000.80	
85	11,000.80	11,000.80	11,000.80	
86	11,000.80	11,000.80	11,000.80	
87	11,000.80	11,000.80	11,000.80	
88	11,000.80	11,000.80	11,000.80	
89	11,000.80	11,000.80	11,000.80	
90	11,000.80	11,000.80	11,000.80	
91	11,000.80	11,000.80	11,000.80	
92	11,000.80	11,000.80	11,000.80	
93	11,000.80	11,000.80	11,000.80	
94	11,000.80	11,000.80	11,000.80	
95	11,000.80	11,000.80	11,000.80	
96	11,000.80	11,000.80	11,000.80	
97	11,000.80	11,000.80	11,000.80	
98	11,000.80	11,000.80	11,000.80	
99	11,000.80	11,000.80	11,000.80	
100	11,000.80	11,000.80	11,000.80	

【ひだまりのギフト展・商品・印刷風景】



★パッケージデザイナー



★チラシのデザイナー



★会場風景



【印刷風景】

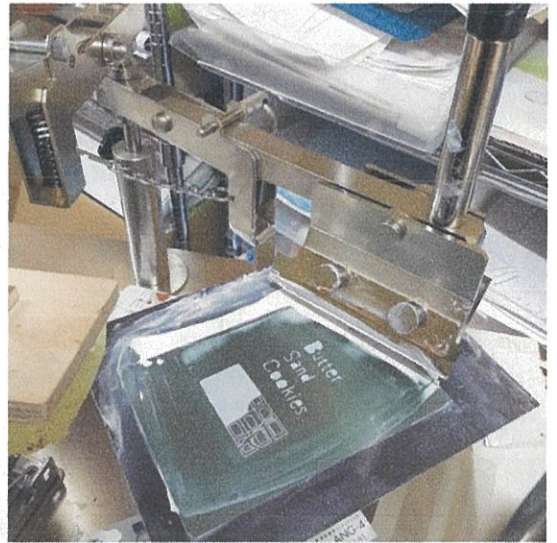
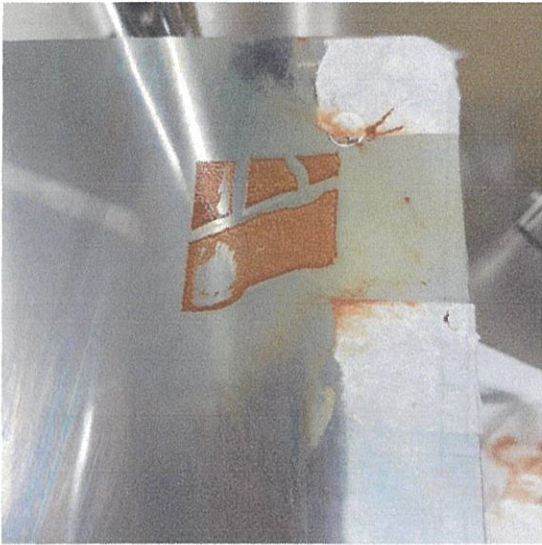
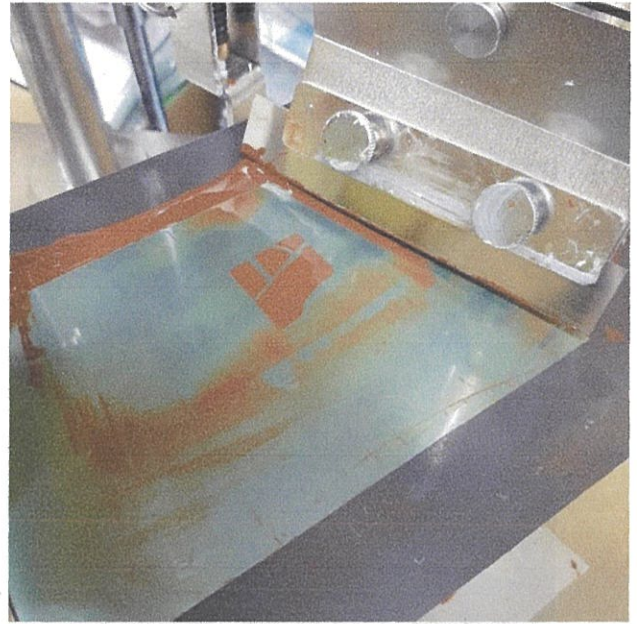



atruko the 88
ft. Rap Inclusion

CO₂=酸化炭素
↑/↓
すると
大気中の汚染物質は
空気を汚染している

コロナに負けるな!!

アップ
ファミリー
加藤がくた

アート・イン・シタ カルチャー・ミュージアム

2021.3.17-21
せんたいメディアテーク1階

魂

『アート・インクルージョン』とは生き方であり、一つの思想である。

それはアートを通して全ての人を優しく包み込む社会を実現することである。

また広い意味での芸術文化活動を通して障がいの有無や性別、年齢、国籍を超え、障がいのある人をはじめ、少数者の立場に置かれている人々が積極的に社会に関わり、参画し、交流し、あらゆる人を優しく包み込む社会の実現とこのムーブメントが全国に広がり、また想いを同じくする海外の人たちとも交流を図ることを目的とする。

Ai メンバーシップ (賛助会員) のお知らせ

アート・インクルージョンの趣旨に賛同し、活動をサポートして下さるメンバー (賛助会員) を随時募集しています。

<特典>

- ・「Ai ファクトリー」にて制作・販売するアートグッズを特典付でご購入頂けます。
- ・「だんごこ市」などに優先的にご出店頂けます。
- ・公式サイトや広報物にお名前や企業・団体のバナー・リンク掲載いたします。

<年会費>

- 個人：一口 5,000円
- 団体・法人：一口 10,000円
- 学生：一口 3,000円

<お申し込み>

お名前・住所・連絡先を、メール、郵送または FAX で本フライヤーの一番下に記載してある「お問い合わせ」までお送りの上、以下の「お振込先」へ年会費をお振込みください。

<お振込先>

- 七十七銀行 一番町支店
- 普通 6205500
- 口座名 一般社団法人アート・インクルージョン 代表理事 白木福次郎
- *振込手数料はご負担頂きますようお願いいたします。

おがちさん
わたしは
いつも
エプロンじ
おしごと
しています。



アート



インクルージョン

共有
精神病
レポート

主催：一般社団法人アート・インクルージョン、一般社団法人 MMIX Lab (媒体融合 Lab)

助成：2020 年度文化庁「共生社会の実現に向けた障害者等による文化芸術活動推進プロジェクト」、2020 年度 東北ろうきん復興支援助成金制度、公益信託「仙台銀行まちづくり基金」、青葉区まちづくり事業助成金、2020 年度公益信託オオハマまちづくり基金

後援：仙台市

協力：社会福祉法人わらしべ舎、社会福祉法人さくらんぼ共生会さくらんぼ共生園、特定非営利活動法人地球対話ラボ、アチェ・コミュニティアート・ファウンデーション、特定非営利活動法人コミュニティアート・ふなばし、特定非営利活動法人ふうどぼんく東北 AGAIN、リコージャパン株式会社宮城支社、SBS 三愛ロジスティクス株式会社東日本支社、ワケあり雑がみ部 (せんだいメディアテーク)、一般社団法人まちとアート研究所 STARTohoku

お問合せ：一般社団法人アート・インクルージョン tel: 022-797-3672 mail: office@art-in.org