

2019年 1 月 25 日

COOP トリプルカード みやぎスマイル基金 助成活動報告書

みやぎ生活協同組合 理事長 宮本 弘 様
株式会社日専連ライフサービス 社長 羽生正弘 様

団体名	いわぬま・こども食堂 ^{プラス} +
団体所在地	〒989-2433 岩沼市桜5丁目10-11 ディーサービスさくら内 (団体 e-mail) poem_sako@yahoo.co.jp (団体ホームページ)
代表者名	坂本 久子 (役職) 代表
連絡担当者名	坂本 久子 (役職) 代表
連絡担当者 住所・連絡先	

1. 助成事業報告 平成30年1月1日～平成30年12月1日

事業名	こども食堂運営
目的	1. 東日本大震災後、困難を抱えた家庭の子どもたちへの支援、栄養を考えたバランスの取れた食事の提供。 2. 地域のコミュニティも兼ねて、高齢者の方、ひとり親の抱える問題にも気づいて、地域での見守り、専門機関への繋ぎ役も心掛ける。 3. お互いの孤立感をなくし居場所を作ることによって、心の豊かさや優しい気持ちを養ってもらい、年代の違う人たちとの食事の楽しさも経験して欲しい。 4. 宮城県内の他団体との情報交換をしながら、いわぬまらしいこども食堂にしていきたい。
実施内容	岩沼市で初めてのこども食堂を設立。 市内全域対象として、こどもの貧困の有無にかかわらず誰もが参加でき、地域との関係性を構築できるような交流の場となる食堂を開設。 1. 対象者：未就学児～お一人暮らしの高齢者・障害を持つ方 2. 参加人数：1回30人～50人

	<p>3. 対象地域：岩沼市内全域</p> <p>4. 実施回数：月1回（第3金曜日 17時～20時） 他に季節の行事の開催（クリスマス会等）</p> <p>5. 実施場所：ディーサービスさくら 岩沼市桜 5丁目 10・11（通所介護施設空き時間利用） 16時～準備：19時30分オーダーストップ）</p> <p>6. 活動方法</p> <p>① 開所にあたっては、世話人会を発足し開所の説明文書を岩沼市教育委員会生涯学習課、子ども福祉課、社会福祉課、岩沼市社会福祉協議会、岩沼市民生委員会、地域内町内会、へ出向き説明し資料を提出。</p> <p>② 毎月の実施内容のチラシを作成し、市内関係施設等へ設置、町内会回覧での周知、地元ミニコミ誌へ掲載、コミュニティラジオFMいわぬまでの当日生放送での告知。</p> <p>③ 衛生管理にも十分な注意を図り保健所による衛生講話の実施。スタッフ3名食品衛生管理者受講</p> <p>④ 参加者は当日自由参加。</p> <p>⑤ 食材はできる限り地元の野菜等を使用。支援物資の申出も頂く。</p> <p>⑥ 調理は世話人会のスタッフ及び仙台大学の学生。</p> <p>⑦ 食事後は各自下膳を心掛けていただく。</p> <p>⑧ 実施にあたってできる限り地元の人ボランティアも受け入れることにしてる。</p>
<p>開始から終了までの流れ</p>	<p>2017年10月～2018年1月 活動準備開始 世話人会発足。 会の規約・役員構成・活動内容等について決定。 チラシ作成・配布 地元新聞・ミニコミ紙・ コミュニティラジオへの情報提供・</p> <p>2018年2月2日：プレオープン。</p> <p>2018年2月～12月：2月16日第1回目～12月まで毎月開催。12月クリスマス会（特別企画）</p> <p>2018年1月～2018年12月 ：毎月第1金曜日世話人定例会。</p> <p>2018年1月19日：岩沼市社会福祉協議会の後援承諾。</p> <p>2018年2月9日：県主催「こどもの貧困テーマ研修」参加。</p> <p>2018年2月17日：「こども食堂ステップアップ講座」参加。</p> <p>2018年2月28日：「子供の貧困マッチング・フォーラム」参加。</p>

	<p>2018年3月29日：COOPスマイル基金様より助成金贈定式参加。</p> <p>2018年4月13日：COOPフードバンク協定書提出。</p> <p>2008年4月17日：「子どものたより場円卓会議」。</p> <p>2018年5月1日：岩沼市市民活動で紹介。</p> <p>2018年6月12日：塩釜保健所岩沼支所平本技師の世話人向け食品衛生の講話。</p> <p>2018年7月20日：こども食堂パワーアップ研修会参加</p> <p>2018年8月25日：こどもを取巻く現状を考える研修会</p> <p>2018年9月24日：子供に寄り添う・向き合う研修会</p> <p>各種研修会に参加して、他団体のとの交流が諮れた。</p> <p>2018年12月10日：岩沼市こども食堂情報交換会。</p>
活動の成果と教訓	<ol style="list-style-type: none"> 1. 岩沼市で初のこども食堂でしたが、私どもがきっかけで、その後、運営体制はそれぞれ違う形ではありますが3カ所増えました。 2.一年間で13回(特別企画含む)のこども食堂を行うことができました。参加したおとな、こどもは延べ300人。0歳児から高齢者までの子どもたちがいわぬまこども食堂+で夕食をいただくことができました。 3. 延べ、150名以上の世話人ボランティアの方々が食堂運営にかかわってくださった。又広報活動、情報発信でのお力添えもいただきました。 4. twitter や Facebook の情報発信のお陰で、県内はもちろん沢山の方がたにも、こども食堂に関心を持っていただきました。 5. 貴助成金をいただいたことをきっかけに、地域内はもちろん県内にも情報発信ができました 6. 長期的な活動に必要な備品購入ができたことに今後の活動の準備ができました。 7. 当団体が、県南初のこども食堂という事で、これからやってみたいという方々の訪問依頼がありました。その方々への影響がよい方向をもたらし、実際に村田町で開所しました。 8.いわぬま・こども食堂+が主催で岩沼市内の4団体の情報交換会を開きました。教育委員会、子ども福祉課、社会福祉課、社会福祉協議会等へのご理解の機会を得ることができました。
今後の展望など	<ol style="list-style-type: none"> 1. 「いわぬま・こども食堂+」を継続的に開催していき、「食事を通したコミュニケーションづくり」を行うことによって子どもと大人の顔の見える関係づくり、地域の居場所になるようにつなげたい。 2.岩沼市内の4団体が、お互いがより良い食堂で有り続けられるように、今後も情報交換会を設けたい。

②. 助成金使途報告書 平成 30 年 1 月 1 日～平成 30 年 12 月 31 日

■ 収入の部 (助成の対象となった事業の分のみ)

確保した資金内容	金額 (円)	備考
みやぎスマイル基金助成金	300000	
自己資金	3000	
参加費	41500	こども 100 円×256 名 おとな 300 円×53 名
合計	344500	

■ 支出の部 (助成の対象となった事業の分のみ)

費目	内容	予算額(円)	実支出額	助成金からの支出額
食糧費	食材全般 (米・肉・魚・調味料・飲み物茶菓子他)	110000	110022	110022
備品購入費	電気ポット、食器棚食器、他	100000	101072	101072
消耗品費	文具一式、コピー用紙、紙コップ、PC インク代、	30000	30760	23640
印刷費	広報チラシ印刷	40000	31750	38870
通信費	お礼状用 (切手、はがき)	10000	15596	15596
保険料	ボランティア保険	10000	10800	10800
雑費	保菌検査他	3000	3020	
合計		303000	303020	300000

*用紙が足りない場合は他の用紙などで補ってください。

収入 344500 円— 実支出 303020 =繰越次年度活動資金 41480 円

3. 送付必要書類

- (1) みやぎスマイル基金 助成活動報告書
- (2) 領収書のコピー (助成金から支出した分のみ)
- (3) 成果物 (活動をまとめた冊子、パンフレットおよび写真など)



2月2日プレオープン

いわぬま・こども食堂+
7.1 OPEN

と き: 2月2日(金)
じかん: PM 5時~PM 8時
ばしょ: テイザービスさくら
岩沼市桜5丁目10-11

【いわぬま・こども食堂ってどんなところ?】
今日は皆さん、お母さん達お疲れさん。一人でこどもとやるのは大変! 皆さんの笑顔、お母さん達の笑顔、さかんにこども達と遊んでくれるから、みんないっしょにこども食堂。子ども達も、お母さん達も、笑顔で入れる食堂です。本校学生から高校生、地域の若一人暮らしの若者も。

参加費 本校学生~高校生 100円
一般 300円

連絡先 岩沼 090-4363-7251 青森 090-8423-7530
三好 090-2279-6406 fax 0223-30-7256
e-mail: iwajuma@iwajuma.jp

マドラー 岩沼支部
社会福祉法人
岩沼市社会福祉協議会



メニューアラカルト

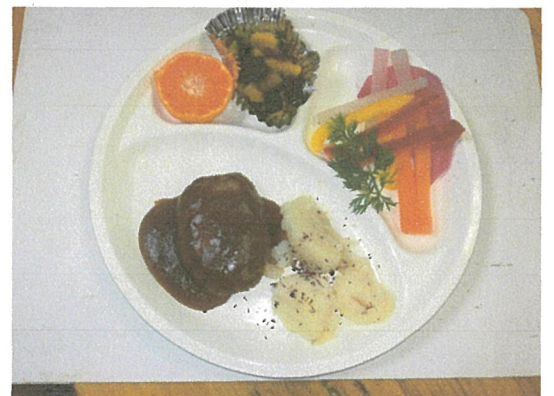
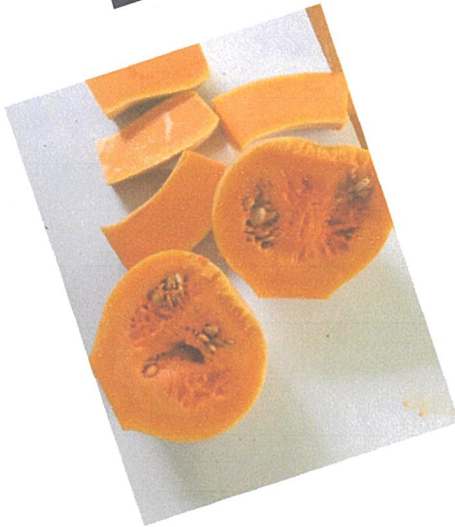



毎月第3金曜日
開催します。
一緒にたべるとおいしいよ。
来てね

おおぜいのひとと いっしょに ごはんたべよう

お父さんお母さんが遅く一人でごはん食べるのさみしいなあ~と思ったら
みんなでこども食堂にきて!!



開催予定表

2018年

2019年

- 7月20日(金) ● 10月19日(金) ● 1月18日(金)
- 8月17日(金) ● 11月16日(金) ● 2月15日(金)
- 9月21日(金) ● 12月21日(金) ● 3月15日(金)

時間：PM5時~PM8時 場所：ティサービスさくら (岩沼市桜5丁目10-11)

参加費：小学生~高校生 100円 ・ 大人 300円

日程・詳しい内容などは下記連絡先へお問い合わせください
今までの取り組み・これからのことなど検索してみてくださいね

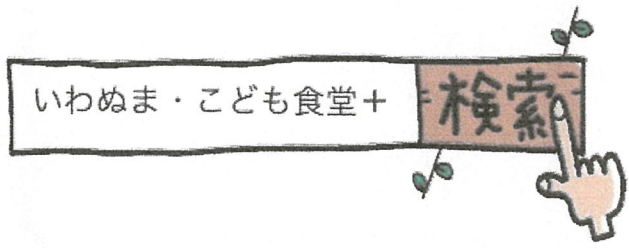

**こども食堂って
どんなところ?**
こども1人でも安心して
入れる食堂です。
未就学児から高校生まで
だいじょうぶです
一般の方も。

連絡先：坂本 080-4363-7231
三浦 090-2278-6406 布田 090-8423-7530
e-mail: poem_sako@yahoo.co.jp

*このチラシはCOOPスマイル基金さまからの
助成金で作成しております

後援： 社会福祉法人
岩沼市社会福祉協議会



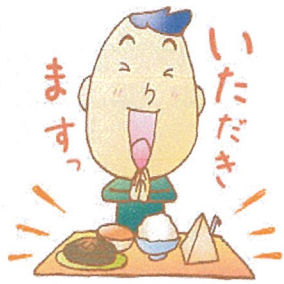

毎月第3金曜日
開催します。
一緒に食べると
おいしいよ。
来てね



いわぬま・こども食堂+

11月は
ミニコンサート
あります

どんな方々

が来てくれるかな～

たのしみにしてね。

ひにち: 11月16日(金)

じかん: ゆうがた 6時から演奏

ばしょ: ティーサービスさくら

(岩沼市桜 5-10-11)



ちいきのみんなで、ごはんを たべながら、えんそう聞きましょう

小学生～高校生 100円 ・大人 300円

いわぬま・こども食堂+

検索

Twitter

Facebook

更新してますので活動の様子をみてね。

詳しいことは下記連絡先へお問い合わせください

連絡先: 坂本 080-4363-7231

三浦 090-2278-6406 布田 090-8423-7530

e-mail: poem_sako@yahoo.co.jp

このチラシはCOOPスマイル基金さまからの
助成金で作成しております

後援: 社会福祉法人

岩沼市社会福祉協議会





いわぬま・こども食堂+



オリジナル・ケーキを作ろう



12月はこども食堂・特別企画だよ～

もうすぐクリスマス



★自分のケーキに素敵にトッピング!

★世界に一つしかないケーキを作っちゃおう!

★その後は、楽しいゲームやコンサートもあるよ

演奏…ウインドアンサンブル・フレーメン

★お友達もさそって、ワイワイ楽しもう!



日時： **12月15日(土)**午後1時半～3時半 (受付1時)

会場：市民交流プラザ(旧公設跡)

参加費：100円(小学生以上)

※30名様限定(幼児の場合、要保護者付き添い)

★申込み先:坂本(携帯)080-4363-7231 (fax)29-3206

e-mail:poem_sako@yahoo.co.jp